Die BELINOX AG
wünscht Ihnen
ein glückliches
neues Jahr
und einen
vergnüglichen
Theaterbesuch

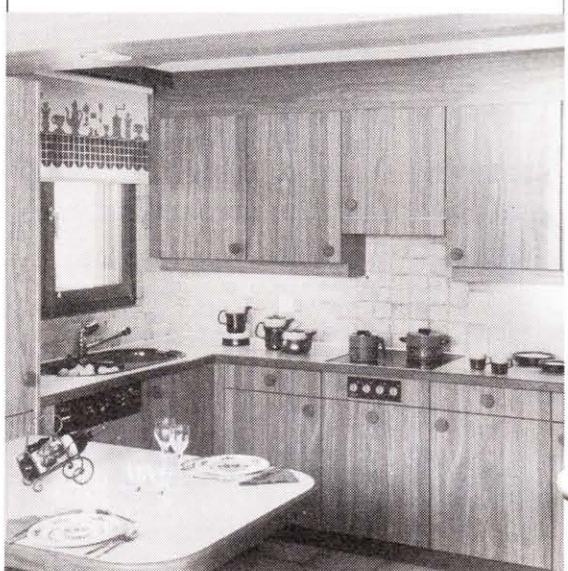

BELINOX

BELINOX AG – CH 5608 STETTEN

Hochwertige Einrichtungen
für Küche und Haushalt,
Spital, Gewerbe und Industrie

DRUCKEREI BRUNO ROHR 5507 MELLINGEN

Bak

Theater

TURNHALLE STETTEN

Adelheid vom Burgerwald

Volksstück in drei Akten
mit Musik und Gesang von Josef Brun

Regie: Clärli Senn, Nussbaumen

Aufführungsdaten:

4. Januar 1986
14.00 Uhr Hauptprobe
20.00 Uhr Premiere, Tanz

8. Januar 1986
20.00 Uhr Mittwoch-Abendaufführung

11. Januar 1986
20.00 Uhr Aufführung, Tanz

12. Januar 1986
14.00 Uhr Sonntag-Nachmittagaufführung

Kassaöffnung:
halbe Stunde vor Spielbeginn

Veranstalter:

Jugendgruppe
Kirchenchor Cäcilia
Männerchor Frohsinn

Restauration:
Josef Fischer, Krone, Stetten

Wir freuen uns auf Ihren Besuch!

bw - Küchen

werden nach Mass angefertigt und ermöglichen deshalb eine optimale Raumnutzung.

Möchten Sie mehr über bw-Küchen und -Wandschränke wissen?

Telefonieren Sie uns!

Unsere Spezialisten beraten Sie gerne in der Ausstellung oder bei Ihnen zuhause.

B. Wietlisbach AG, 5608 Stetten
Küchenmöbelfabrik, Tel. 056 - 96 21 51

Nach der Aufführung unterhält Sie bis in den frühen Morgen das Orchester

VALENTINS-Sextett, Brugg

am 4. Januar 1986 und
am 11. Januar 1986

Eintritte:

4. und 11. Januar 1986	Fr. 10.–
nach der Aufführung	Fr. 6.–
8. und 12. Januar 1986	Fr. 8.–*

* Kinder bezahlen die Hälfte

Platzreservation:

ab 27. Dezember 1985 von 14.00 – 18.00 über Telefon 056/96 33 75, täglich ausser sonntags.

Reservierte Karten sind bis 15 Minuten vor Aufführungsbeginn zu beziehen, nachher wird über die Plätze verfügt.

Dürfen wir Sie bitten, das Rauchen während der Vorstellung zu unterlassen.

Danke

Ein besonders starkes Programm von Mitsubishi.

L 300 ab Fr. **15 300.–**

Pajero 4x4 ab Fr. **27 600.–**

Canter ab Fr. **24 400.–**

MITSUBISHI MOTORS

auto service Σ sigma stetten

STETTEN, Werkstrasse 374
Tel. 056 96 36 80

Wo Qualität in guten Händen ist.

MITSUBISHI MOTORS CORPORATION
Japans technologisch führender Automobilhersteller

DORFTHEATER

Adelheid vom Burgerwald

Volksstück in drei Akten mit Musik und Gesang von Josef Brun

Erika und Adelheid Burger, Mutter und Tochter, müssen seit dem unerklärlichen Verschwinden des Familienoberhauptes die Umwelt mit all ihren Facetten bewältigen lernen. Leicht wird es ihnen nicht gemacht, erscheint doch der versierte Gerhard Protz als Retter in der Not mit ganz besonderen Absichten.

Wie heiter nehmen dagegen die Pirellis ihr Schicksal auf die Schultern. Marika Pirelli hat in ihren Söhnen Lorenz und Mario treue Begleiter und die Schwiegertochter Marzella liebt ihren kleinen Pedro über alles. Freunde zu finden ist für die Fahrenden schwierig, doch darf man immer an Wunder glauben.

Eine besonders heikle Aufgabe hat Klärli Läubli zu meistern, denn sie hat den beiden Waldarbeitern Fritz und Schorsch, vierzigjährige Junggesellen, nach dem Rechten zu sehen. Ihre Bekanntschaften reichen zum Arbeitgeber und Gemeindeammann Paul Eisenring, dem Vorarbeiter Harry Dog und einer zwielichtigen Person, dem Besenmacher Sager Lunzi.

Für einmal wird nicht in der guten Stube gespielt sondern im Wald, wo sich viel mehr verstecken lässt. Die Freude und das Unheil nahen auf leisen Sohlen, doch wer am Schluss Besiegter oder Gewinner ist, das sei unser Geheimnis bis zum spannenden Ende.

Die Personen und ihre Darsteller

Erika Burger	Hildegard Bayard
Adelheid Burger	Sandra Frey
Gerhard Protz	Bruno Breitschmid
Marika Pirelli	Agatha Peterhans
Lorenz Pirelli	Otto Humbel
Mario Pirelli	Werner Humbel
Reto Pirelli	Ruedi Weber
Marzella Pirelli	Lucia Humbel
Fritz Läubli	Albert With
Schorsch Läubli	Rolf Sturzenegger
Klärli Läubli	Alice Eichenberger
Paul Eisenring	Walter Moser
Harry Dog	Beat Humbel
Sager Lunzi	René Humbel

Regieassistenz	Agatha Peterhans
Souffleuse	Marie-Louise Humbel
Maske	Doris Schüpbach
Bühnenchef	Walter Frei

OTTO NOTTER AG

Wir bauen

für Handel und Industrie
für Bildung und Forschung
für den Umweltschutz
für die Landwirtschaft
für die Familie

Lebens- und Arbeitsraum

Hoch- und Tiefbau
Wohlen

Kies- und Betonwerke
Waltenschwil-Stetten

OTTO NOTTER AG